

第2回 森林公園 ファミリー駅伝大会 参加申込書

開催日：令和6年（2024年）12月8日（日）10：00～14：00

（受付 9:15～ 開会式 9:45～）

☆参加希望の種目番号に○を付け必要事項を記入してください

1. 親子マラソン（小学2年生以下と保護者のペア、コース1周）

保護者名：	こども名：	電話番号：
-------	-------	-------

2. 小学2年生以下マラソン（小学2年生以下、コース1周）

こども名：	電話番号：
-------	-------

3. 駅伝小学生の部（小学3～6年生の4名、コース4周）

4. 駅伝一般の部（中学生以上の4名、コース4周）

エントリーメンバー表 チーム名： _____ 代表者連絡先： _____		
選手名	1区	フリガナ _____ 年齢（小学生は学年も） _____
	2区	フリガナ _____ 年齢（小学生は学年も） _____
	3区	フリガナ _____ 年齢（小学生は学年も） _____
	4区	フリガナ _____ 年齢（小学生は学年も） _____

※ 各種目とも男女混合で出場可能

※ 駅伝は、3名チーム（うち1名が2周）や下級生が上級生種目への参加も可能

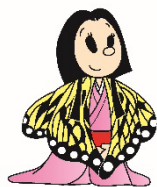

うしま 遊学の森

いちばんちかい、森のくに

広島市森林公園

HIROSHIMA CITY FOREST PARK
TEL:082-899-8241 FAX:082-899-8491



E-mail: sinrin-park@midori-gr.com